

# actividades/projectos

## PARA REFLECTIR...

VICENTE BARÃO M. SAIANDA\*

Com o início do primeiro Curso na Escola Superior de Educação de Beja no ano lectivo de 1986/87 funcionou o primeiro Regulamento Interno que, entre outros parâmetros, estabelecia um regime obrigatório de frequências.

Embora se tivessem introduzido algumas pequenas alterações, o Regulamento manteve-se até ao ano de 1990/91.

Todavia, como consequência da perturbação geral causada pelo processo de ingresso no Ensino Superior no ano de 1989/90, tornou-se necessário elaborar um Regulamento específico para o 1º ano de todos os cursos a funcionar na Escola. Optou-se então por propor, para estes alunos, um regime de frequências facultativas.

Foi a primeira experiência deste género aqui realizada! E antes que dados concretos de avaliação pudessem, com segurança, perspectivar melhores taxas de sucesso, o processo generalizou-se a todos os anos em 90/91. As frequências tornaram-se, deste modo, facultativas.

Podemos hoje de algum modo avaliar os resultados que a modificação do Regulamento provocou.

As taxas de insucesso, enquanto se manteve o regime de frequências obrigatórias, foram insignificantes, e isso quer a nível da avaliação por disciplina quer a nível de transição de ano. Saliente-se que a média global dos diferentes cursos se situou entre 14 e 15 valores.

Convidamos o leitor a apreciar, pela leitura dos gráficos, o que se passou após a institucionalização do regime de frequên-

cias facultativas, tendo em conta que o número de realizações de frequências se situou entre 10,8% e 39,3% das possíveis!...

Que a constatação que fizer dê azo a que contribua para que o funcionamento do trinómio ensino-aprendizagem-avaliação seja optimizado!

### Educadores de Infância

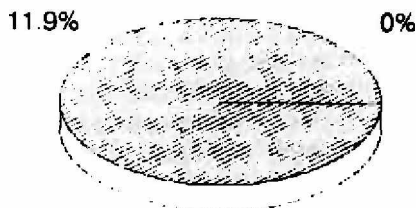

média global  
12.4

média global  
14.3

### Educação Visual

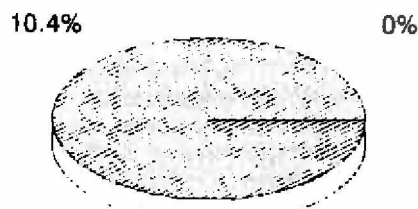

média global  
12.8

média global  
13.8

\* Presidente da Comissão Instaladora da ESE de Beja

# actividades/projectos

## Português-Francês

20.9%

3.4%

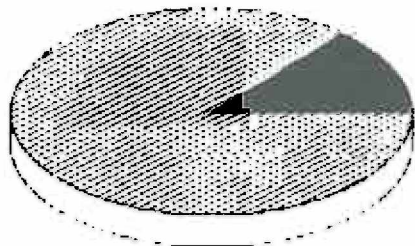

média global  
12.3

média global  
15.0

## Matemática-Ciências

27.2%

8.7%

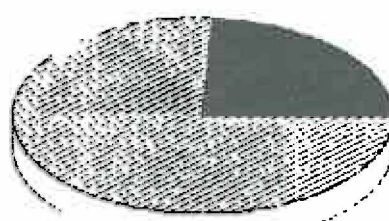

média global  
12.3

média global  
13.6

## Percentagem de Reprovações por Curso

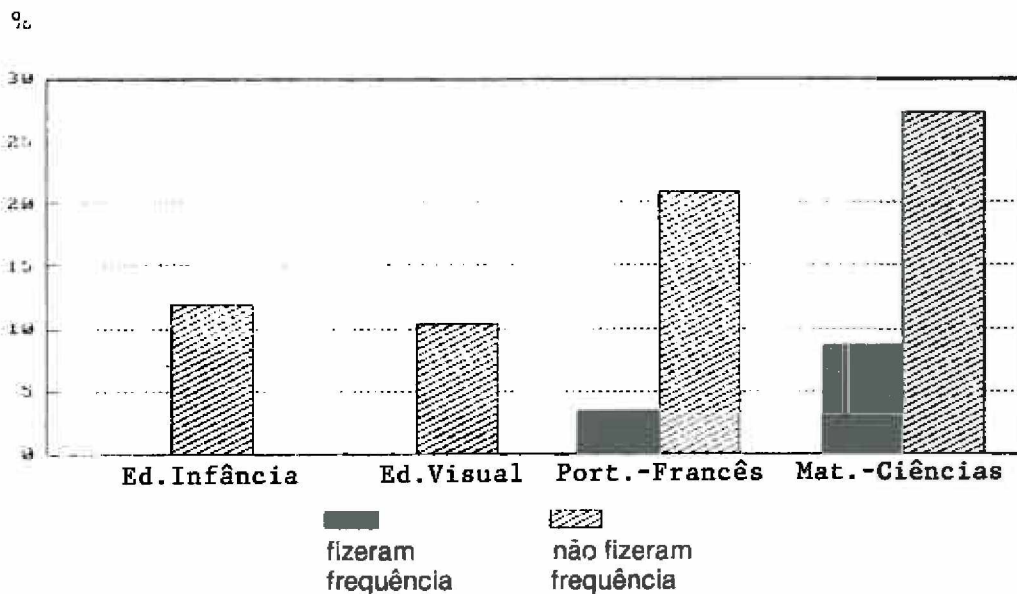

**actividades/projectos**

## II JORNADAS

ESCOLA SUPERIOR DE EDUCAÇÃO DE  
BEJA

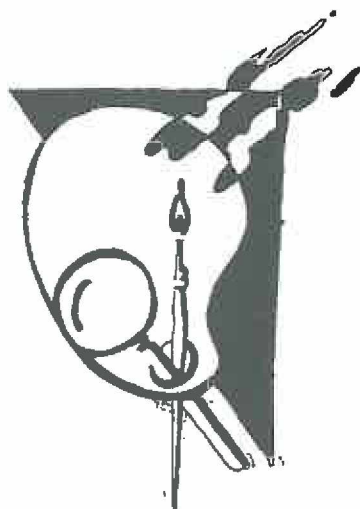

---

**ARTE E CIÊNCIA  
EM EDUCAÇÃO**

---

**3 - 4 - 5/ABRIL/91**

As II<sup>as</sup> Jornadas da ESEB, ARTE E CIÊNCIA EM EDUCAÇÃO surgem com o objectivo fundamental de reflectir e colocar em discussão preocupações várias em torno do acto educativo. Procurar novos caminhos para o ensino/aprendizagem através da participação de especialistas de diferentes áreas, de diferentes níveis de ensino e de várias instituições.

## actividades/projectos

---

### PROGRAMA DAS JORNADAS

---

- 3/4 - ARTE EM EDUCAÇÃO
- 4/4 - CIÊNCIA EM EDUCAÇÃO
- 5/4 - CIÊNCIAS DA EDUCAÇÃO: *TEORIA E PRÁTICA*

---

### ACTIVIDADES CULTURAIS

---

- EXPOSIÇÕES
- ATELIERS DE ARTESANATO REGIONAL
- SERÕES CULTURAIS
- RALY-PAPER: "*À DESCOBERTA DA CIDADE*"

**INSCREVA-SE !**

**PARTICIPE !**

---

### INFORMAÇÕES E INSCRIÇÕES

---

COMISSÃO ORGANIZADORA DAS II<sup>as</sup> JORNADAS DA ESE DE BEJA  
RUA MARQUÊS DE POMBAL  
7800 BEJA - TEL. 23117